



**PRÉFET
DE LA RÉGION
OCCITANIE**

*Liberté
Égalité
Fraternité*

**Direction régionale de l'environnement,
de l'aménagement et du logement
d'Occitanie**

- Direction de l'écologie

Arrêté préfectoral portant délimitation des zones d'éligibilité à la mesure de protection des troupeaux contre la prédation de l'ours pour l'année 2021

Le préfet de la région Occitanie,
Préfet coordonnateur de massif des Pyrénées,
Préfet coordonnateur du plan d'actions Ours 2018-2028,
Chevalier de la Légion d'honneur,
Officier de l'ordre national du Mérite,

Vu le code rural et de la pêche maritime, notamment le livre III ;

Vu le décret n° 2018-514 du 25 juin 2018 relatif aux subventions de l'État pour des projets d'investissement ;

Vu l'arrêté ministériel du 28 novembre 2019 relatif à l'opération de protection de l'environnement dans les espaces ruraux (OPEDER) portant sur la protection des troupeaux contre la prédation ;

Vu la décision du ministre de l'environnement du 24 août 1993, renouvelée le 30 décembre 1996, de confier au préfet de la région de Midi-Pyrénées la conduite et la coordination du programme de restauration et de conservation de l'ours dans les Pyrénées, ainsi que la programmation des mesures d'accompagnement, la définition du cahier des charges de ces mesures, l'élaboration d'un barème d'indemnisation des dommages d'ours et la mise en œuvre du financement de ce dispositif ;

Vu la lettre de mission du 31 octobre 2011 de la ministre de l'écologie et du développement durable au préfet de la région Midi-Pyrénées concernant le volet ours de la stratégie pyrénéenne de valorisation de la biodiversité ;

Vu la lettre de mission du 7 juin 2019 portant désignation du préfet coordonnateur du plan d'actions Ours 2018-2028 ;

Vu le plan d'actions Ours brun 2018-2028 ;

Considérant la liste des indices de présence d'ours retenus en 2019 et 2020 et la localisation des constats de dommages ours indemnisés en 2019 et 2020 ;

Après concertation des directions départementales des territoires (et de la mer) du massif des Pyrénées et de la direction régionale de l'agriculture, de l'alimentation et de la forêt Occitanie ;

Sur proposition du directeur régional de l'environnement, de l'aménagement et du logement Occitanie,

Arrête :

Article 1^{er} : Conformément à l'arrêté ministériel du 28 novembre 2019 susvisé :

a) Le cercle 1 de l'opération de protection des troupeaux contre la prédation comprend les communes suivantes (cartographie en annexe) :

Insee	Nom	Insee	Nom
09008	Alos	64006	Accous
09011	Antras	64015	Alçay-Alçabéhéty-Sunharette
09014	Argein	64040	Arette
09017	Arrien-en-Bethmale	64069	Aste-Béon
09024	Aston	64081	Aussurucq
09026	Audressein	64110	Béost
09027	Augirein	64127	Bielle
09029	Aulus-les-Bains	64128	Bilhères
09030	Auzat	64136	Borce
09032	Ax-les-Thermes	64175	Castet
09034	Balacet	64185	Cette-Eygun
09055	Bethmale	64204	Eaux-Bonnes
09059	Bonac-Irazein	64223	Etsaut
09062	Bordes-Uchentein	64240	Gère-Bélesten
09100	Couflens	64298	Lacarry-Arhan-Charritte-de-Haut
09113	Ercé	64316	Larrau
09134	Gestiès	64320	Laruns
09139	L'Hospitalet-près-l'Andorre	64330	Lées-Athas
09141	Illartein	64336	Lescun
09162	Lercoul	64354	Louvie-Soubiron
09176	Luzenac	64379	Mendive
09189	Mérrens-les-Vals	64475	Sainte-Engrâce
09218	Orgeix	64542	Urdos
09220	Orlu	65003	Adervielle-Pouchergues
09228	Perles-et-Castelet	65017	Aragnouet
09231	Le Port	65018	Arbéost
09267	Saint-Lary	65021	Arcizans-Avant
09279	Salsein	65023	Ardengost
09283	Savignac-les-Ormeaux	65029	Arras-en-Lavedan
09285	Seix	65032	Arrens-Marsous
09290	Sentein	65050	Avajan
09291	Sentenac-d'Oust	65058	Azet
09295	Siguer	65059	Bagnères-de-Bigorre
09297	Sor	65064	Bareilles
09322	Ustou	65077	Beaucens
09334	Val-de-Sos	65089	Betpouey
11028	Belcaire	65099	Bordères-Louron
11047	Le Bousquet	65106	Bourisp
11066	Camurac	65117	Cadeilhan-Trachère
31009	Antichan-de-Frontignes	65124	Camparan
31010	Antignac	65138	Cauterets
31014	Arguenos	65140	Cazaux-Debat
31015	Argut-Dessous	65141	Cazaux-Fréchet-Anéran-Camors
31017	Arlos	65145	Chèze
31019	Artigue	65157	Ens

31040	Bachos	65158	Esbareich
31042	Bagnères-de-Luchon	65168	Esquièze-Sère
31046	Baren	65169	Estaing
31064	Benque-Dessous-et-Dessus	65171	Estarvielle
31067	Bezins-Garraux	65172	Estensan
31068	Billière	65173	Esterre
31081	Bourg-d'Oueil	65175	Ferrère
31085	Boutx	65190	Gazave
31092	Burgalays	65192	Gavarnie-Gèdre
31123	Castillon-de-Larboust	65195	Génos
31125	Cathervielle	65199	Germ
31127	Caubous	65205	Gouaux
31129	Cazarilh-Laspènes	65208	Grailhen
31132	Cazaux-Layrisse	65209	Grézian
31133	Cazeaux-de-Larboust	65210	Grust
31139	Chaum	65211	Guchan
31142	Cier-de-Luchon	65218	Hèches
31144	Cierp-Gaud	65228	Ilhet
31146	Cirès	65234	Jézeau
31177	Eup	65282	Loudenvielle
31190	Fos	65283	Loudervielle
31213	Garin	65295	Luz-Saint-Sauveur
31221	Gouaux-de-Larboust	65309	Mazouau
31222	Gouaux-de-Luchon	65317	Mont
31235	Guran	65329	Nistos
31242	Jurvielle	65379	Ris
31244	Juzet-de-Luchon	65384	Sailhan
31245	Juzet-d'Izaut	65388	Saint-Lary-Soulan
31290	Lège	65399	Saligos
31316	Marignac	65408	Sarrancolin
31335	Mayrègne	65411	Sassis
31337	Melles	65413	Sazos
31348	Moncaup	65424	Sers
31360	Montauban-de-Luchon	65431	Sost
31394	Moustajon	65435	Soulom
31404	Oô	65450	Tramezaïgues
31432	Portet-de-Luchon	65463	Viella
31434	Poubeau	65466	Vielle-Louron
31465	Saccourvielle	65469	Viey
31470	Saint-Aventin	65471	Vignec
31471	Saint-Béat-Lez	65473	Villelongue
31500	Saint-Mamet	65478	Viscos
31508	Saint-Paul-d'Oueil	65481	Barèges
31524	Salles-et-Pratviel	66004	Les Angles
31544	Sengouagnet		
31548	Signac		
31549	Sode		
31559	Trébons-de-Luchon		
31590	Binos		

b) Le cercle 2 de l'opération de protection des troupeaux contre la prédation comprend les communes suivantes (cartographie en annexe) :

Insee	Nom
09003	L'Aiguillon
09004	Albiès
09005	Aleu
09018	Arrout
09020	Artigues
09023	Ascou
09025	Aucazein
09035	Balaguères
09047	Bélesta
09057	Biert
09069	Buzan
09077	Capoulet-et-Junac
09078	Carcanières
09085	Castillon-en-Couserans
09095	Cescau
09096	Château-Verdun
09111	Engomer
09119	Eycheil
09125	Fougax-et-Barrineuf
09129	Galey
09131	Garanou
09136	Gourbit
09140	Ignaux
09143	Illier-et-Laramade
09149	Lacourt
09152	Lapège
09155	Larcat
09159	Lassur
09165	Lesparrou
09182	Massat
09192	Miglos
09193	Mijanès
09197	Montaillou
09214	Moulis
09219	Orgibet
09222	Orus
09223	Oust
09226	Pech
09230	Le Pla
09237	Le Puch
09239	Quérigut
09241	Rabat-les-Trois-Seigneurs
09252	Rouze
09261	Saint-Girons
09263	Saint-Jean-du-Castillonnais
09298	Sorgeat
09299	Soueix-Rogalle
09301	Soulan
09311	Tignac
09318	Unac
09325	Vaychis
09335	Villeneuve

Insee	Nom
64017	Alos-Sibas-Abense
64029	Aramits
64062	Arudy
64068	Asson
64085	Aydius
64104	Bedous
64107	Béhorléguy
64162	Camou-Cihigue
64206	Escot
64222	Etchebar
64258	Haux
64265	Hosta
64268	Idaux-Mendy
64276	Issor
64280	Izeste
64310	Lanne-en-Barétous
64327	Lecumberry
64340	Lichans-Sunhar
64342	Licq-Athérey
64351	Lourdios-Ichère
64353	Louvie-Juzon
64411	Musculdy
64422	Oloron-Sainte-Marie
64424	Ordiarp
64432	Ossas-Suhare
64433	Osse-en-Aspe
64487	Saint-Just-Ibarre
64506	Sarrance
65001	Adast
65006	Ancizan
65022	Arcizans-Dessus
65025	Argelès-Gazost
65031	Arreau
65036	Artalens-Souin
65045	Aucun
65046	Aulon
65055	Ayros-Arbouix
65066	Barrancoueu
65075	Bazus-Aure
65076	Bazus-Neste
65078	Beudéan
65092	Beyrède-Jumet-Camous
65093	Bize
65112	Bun
65123	Campan
65116	Cadéac
65139	Cazarilh
65165	Esparros
65176	Ferrières
65180	Fréchet-Aure
65182	Gaillagos
65191	Gazost

11017	Artigues	65202	Gez
11019	Aunat	65212	Guchen
11021	Axat	65239	Labastide
11038	Bessède-de-Sault	65255	Lançon
11062	Campagna-de-Sault	65267	Lau-Balagnas
11093	Le Clat	65279	Lortet
11096	Comus	65305	Mauléon-Barousse
11104	Counozouls	65322	Montoussé
11127	Escouloubre	65323	Montsérié
11135	La Fajolle	65347	Ourde
11147	Fontanès-de-Sault	65354	Pailhac
11230	Mérial	65362	Pierrefitte-Nestalas
11244	Montfort-sur-Boulzane	65371	Préchac
11265	Niort-de-Sault	65382	Sacoué
11316	Rivel	65385	Saint-Arroman
11320	Roquefeuil	65396	Saint-Savin
11321	Roquefort-de-Sault	65398	Saléchan
11335	Sainte-Colombe-sur-Guette	65400	Salles
11373	Salvezines	65416	Seich
31012	Arbon	65420	Sère-en-Lavedan
31020	Aspet	65428	Sireix
31131	Cazaunous	65441	Thèbe
31176	Esténos	65458	Uz
31199	Fronsac	65465	Vielle-Aure
31200	Frontignan-de-Comminges	65467	Vier-Bordes
31241	Izaut-de-l'Hôtel	66005	Angoustrine-Villeneuve-des-Escalades
31306	Lourde	66020	Bolquère
31342	Milhas	66081	Fontrabieuse
31405	Ore	66082	Formiguères
31431	Portet-d'Aspet	66098	La Llagonne
31447	Razecueillé	66105	Matemale
31509	Saint-Pé-d'Ardet	66119	Mosset
		66147	Porté-Puymorens
		66154	Puyvalador
		66157	Railleu
		66159	Réal
		66191	Sansa

Article 2 : Les préfets des départements concernés (Ariège, Aude, Haute-Garonne, Hautes-Pyrénées, Pyrénées-Atlantiques, Pyrénées-Orientales) sont chargés, chacun en ce qui le concerne, de l'exécution du présent arrêté qui sera publié au recueil des actes administratifs de la préfecture de région Occitanie.

Annexe au présent arrêté : Carte des communes en cercle 1 et cercle 2

Fait à Toulouse, le **07 DEC 2020**

Signé : Étienne GUYOT

ANNEXE à l'arrêté préfectoral portant délimitation des zones d'éligibilité à la mesure de protection des troupeaux contre la prédation de l'ours pour l'année 2021
- CARTOGRAPHIE DES COMMUNES EN CERCLE 1 ET EN CERCLE 2 -

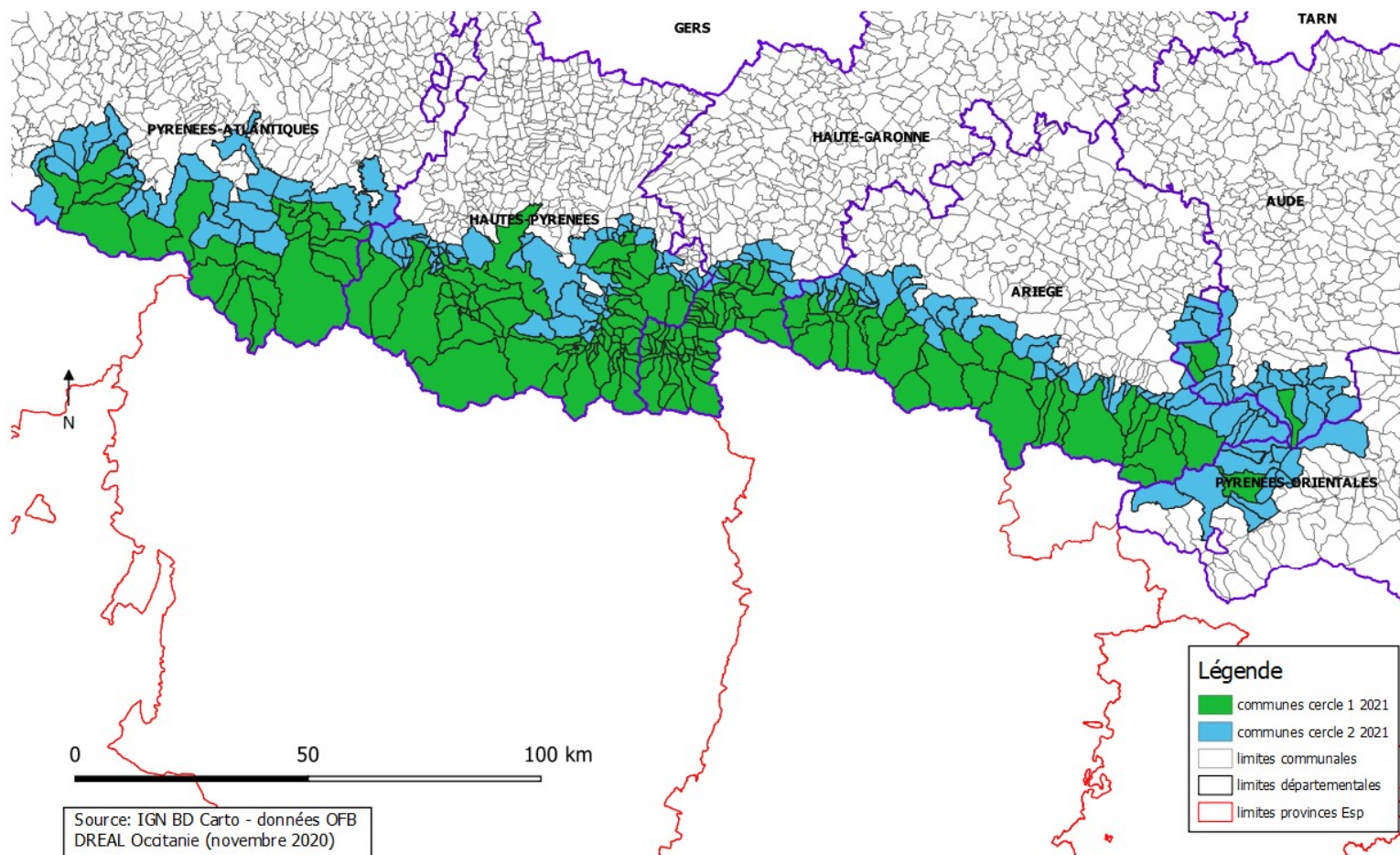

Zones d'éligibilité aux mesures de protection des troupeaux contre la prédation pour l'année 2021