



PRÉFET DE LA RÉGION OCCITANIE

Direction régionale de l'environnement,
de l'aménagement et du logement

Arrêté portant délimitation des zones d'éligibilité à la mesure de protection des troupeaux contre la prédation de l'ours pour l'année 2020

Le préfet de la région Occitanie,
préfet de la Haute-Garonne,
préfet coordonnateur du massif des Pyrénées,
Chevalier de la Légion d'honneur,
Officier de l'ordre national du Mérite,

VU le code rural et de la pêche maritime, notamment le livre III ;

VU le décret n° 2018-514 du 25 juin 2018 relatif aux subventions de l'État pour des projets d'investissement ;

VU l'arrêté ministériel du 28 novembre 2019 relatif à l'opération de protection de l'environnement dans les espaces ruraux (OPEDER) portant sur la protection des troupeaux contre la prédation ;

VU la décision du ministre de l'environnement en date du 24 août 1993, renouvelée le 30 décembre 1996, de confier au préfet de la région de Midi-Pyrénées la conduite et la coordination du programme de restauration et de conservation de l'ours dans les Pyrénées, ainsi que la programmation des mesures d'accompagnement, la définition du cahier des charges de ces mesures, l'élaboration d'un barème d'indemnisation des dommages d'ours et la mise en œuvre du financement de ce dispositif ;

VU la lettre de mission du 31 octobre 2011 de la ministre de l'écologie et du développement durable au préfet de la région Midi-Pyrénées concernant le volet ours de la stratégie pyrénéenne de valorisation de la biodiversité ;

VU le plan d'actions Ours brun 2018-2028 ;

VU la lettre de mission du 7 juin 2019 portant désignation du préfet coordonnateur du plan d'actions Ours 2018-2028

Considérant la liste des indices de présence d'ours retenus en 2018 et 2019 et la localisation des constats de dommages par les ours indemnisés en 2018 et 2019 ;

Après concertation des directions départementales des territoires du massif des Pyrénées et de la direction régionale de l'agriculture, de l'alimentation et de la forêt Occitanie ;

Sur proposition du directeur régional de l'environnement, de l'aménagement et du logement Occitanie,

ARRÊTE :

Article 1er : Conformément à l'arrêté ministériel du 28 novembre 2019 susvisé :

Le cercle 1 de l'opération de protection des troupeaux contre la prédation comprend les communes suivantes (cartographies en annexe) :

| | | | |
|-----------|------------------------------|--------------------|---------------------------|
| INSEE NOM | 11321 | ROQUEFORT-DE-SAULT | |
| 09008 | ALOS | 11335 | SAINTE-COLOMBE-SUR-GUETTE |
| 09011 | ANTRAS | 31009 | ANTICHAN-DE-FRONTIGNES |
| 09014 | ARGEIN | 31010 | ANTIGNAC |
| 09017 | ARRIEN-EN-BETHMALE | 31014 | ARGUENOS |
| 09020 | ARTIGUES | 31015 | ARGUT-DESSOUS |
| 09024 | ASTON | 31017 | ARLOS |
| 09027 | AUGIREIN | 31019 | ARTIGUE |
| 09029 | AULUS-LES-BAINS | 31040 | BACHOS |
| 09030 | AUZAT | 31042 | BAGNERES-DE-LUCHON |
| 09032 | AX-LES-THERMES | 31046 | BAREN |
| 09034 | BALACET | 31064 | BENQUE-DESSOUS-ET-DESSUS |
| 09055 | BETHMALE | 31067 | BEZINS-GARRAUX |
| 09059 | BONAC-IRAZEIN | 31068 | BILLIERE |
| 09062 | BORDES-UCHENTEIN | 31081 | BOURG-D'OUAIL |
| 09078 | CARCANIERES | 31085 | BOUTX |
| 09100 | COUFLENS | 31092 | BURGALAYS |
| 09113 | ERCE | 31123 | CASTILLON-DE-LARBOUST |
| 09134 | GESTIES | 31125 | CATHERVIELLE |
| 09139 | L' HOSPITALET-PRES-L'ANDORRE | 31127 | CAUBOUS |
| 09141 | ILLARTEIN | 31129 | CAZARIL-LASPENES |
| 09162 | LERCOUL | 31132 | CAZAUX-LAYRISSE |
| 09176 | LUZENAC | 31133 | CAZEAUX-DE-LARBOUST |
| 09189 | MERENS-LES-VALS | 31139 | CHAUM |
| 09193 | MIJANES | 31142 | CIER-DE-LUCHON |
| 09218 | ORGEIX | 31144 | CIERP-GAUD |
| 09220 | Orlu | 31146 | CIRES |
| 09222 | ORUS | 31177 | EUP |
| 09228 | PERLES-ET-CASTELET | 31190 | FOS |
| 09230 | Le PLA | 31213 | GARIN |
| 09231 | Le PORT | 31221 | GOUAUX-DE-LARBOUST |
| 09237 | Le PUCH | 31222 | GOUAUX-DE-LUCHON |
| 09239 | QUERIGUT | 31235 | GURAN |
| 09252 | ROUZE | 31242 | JURVIELLE |
| 09267 | SAINTE-LARY | 31244 | JUZET-DE-LUCHON |
| 09279 | SALSEIN | 31245 | JUZET-D'IZAUT |
| 09283 | SAVIGNAC-LES-ORMEAUX | 31290 | LEGE |
| 09285 | SEIX | 31298 | LEZ |
| 09290 | SENTEIN | 31316 | MARIGNAC |
| 09291 | SENTENAC-D'OUST | 31335 | MAYREGNE |
| 09295 | SIGUER | 31337 | MELLES |
| 09322 | USTOU | 31348 | MONCAUP |
| 09334 | VAL-DE-SOS | 31360 | MONTAUBAN-DE-LUCHON |
| 11028 | BELCAIRE | 31394 | MOUSTAJON |
| 11047 | Le BOUSQUET | 31404 | OO |
| 11066 | CAMURAC | 31432 | PORTET-DE-LUCHON |
| 11104 | COUNOZOULS | 31434 | POUBEAU |
| 11127 | ESCOULOUBRE | 31465 | SACCOURVIELLE |

| | | | |
|-------|---------------------------------|-------|-------------------|
| 31470 | SAINT-AVENTIN | 65228 | ILHET |
| 31471 | SAINT-BEAT | 65234 | JEZEAU |
| 31500 | SAINT-MAMET | 65211 | GUCHAN |
| 31508 | SAINT-PAUL-D'OUAIL | 65282 | LOUDENVIELLE |
| 31524 | SALLES-ET-PRATVIEL | 65283 | LOUDERVIELLE |
| 31544 | SENGOUAGNET | 65295 | LUZ-SAINT-SAUVEUR |
| 31548 | SIGNAC | 65317 | MONT |
| 31549 | SODE | 65329 | NISTOS |
| 31559 | TREBONS-DE-LUCHON | 65379 | RIS |
| 31590 | BINOS | 65384 | SAILHAN |
| 64006 | ACCOUS | 65388 | SAINT-LARY-SOULAN |
| 64015 | ALCAY-ALCABEHETY-SUNHARETTE | 65399 | SALIGOS |
| 64040 | ARETTE | 65408 | SARRANCOLIN |
| 64081 | AUSSURUCQ | 65413 | SAZOS |
| 64085 | AYDIUS | 65424 | SERS |
| 64127 | BIELLE | 65431 | SOST |
| 64136 | BORCE | 65450 | TRAMEZAIGUES |
| 64185 | CETTE-EYGUN | 65466 | VIELLE-LOURON |
| 64204 | EAUX-BONNES | 65478 | VISCOS |
| 64223 | ETSAUT | 66004 | Les ANGLES |
| 64240 | GERE-BELESTEN | 66081 | FONTRABIOUSE |
| 64298 | LACARRY-ARHAN-CHARRITTE-DE-HAUT | 66082 | FORMIGUERES |
| 64316 | LARRAU | 66154 | PUYVALADOR |
| 64320 | LARUNS | | |
| 64330 | LEES-ATHAS | | |
| 64336 | LESCUN | | |
| 64379 | MENDIVE | | |
| 64475 | SAINTE-ENGRACE | | |
| 64542 | URDOS | | |
| 65003 | ADERVIELLE-POUCHERGUES | | |
| 65017 | ARAGNOUET | | |
| 65021 | ARCIZANS-AVANT | | |
| 65023 | ARDENGOST | | |
| 65027 | ARMENTEULE | | |
| 65029 | ARRAS-EN-LAVEDAN | | |
| 65032 | ARRENS-MARSOUS | | |
| 65050 | AVAJAN | | |
| 65058 | AZET | | |
| 65059 | BAGNERES-DE-BIGORRE | | |
| 65481 | BAREGES | | |
| 65064 | BAREILLES | | |
| 65089 | BETPOUEY | | |
| 65099 | BORDERES-LOURON | | |
| 65124 | CAMPARAN | | |
| 65138 | CAUTERETS | | |
| 65140 | CAZAUX-DEBAT | | |
| 65141 | CAZAUX-FRECHET-ANERAN-CAMORS | | |
| 65157 | ENS | | |
| 65158 | ESBAREICH | | |
| 65169 | ESTAING | | |
| 65171 | ESTARVIELLE | | |
| 65175 | FERRERE | | |
| 65192 | GAVARNIE-GEDRE | | |
| 65195 | GENOS | | |
| 65199 | GERM | | |
| 65205 | GOUAUX | | |
| 65208 | GRAILHEN | | |
| 65210 | GRUST | | |

Le cercle 2 de l'opération de protection des troupeaux contre la prédation comprend les communes suivantes (cartographies en annexe) :

| INSEE | NOM | INSEE | NOM |
|-------|-----------------------------|-------|-------------------------|
| 09004 | ALBIES | 11093 | Le CLAT |
| 09005 | ALEU | 11096 | COMUS |
| 09018 | ARROUT | 11135 | La FAJOLLE |
| 09023 | ASCOU | 11147 | FONTANES-DE-SAULT |
| 09025 | AUCAZEIN | 11230 | MERIAL |
| 09026 | AUDRESSEIN | 11244 | MONTFORT-SUR-BOULZANE |
| 09035 | BALAGUERES | 11265 | NIORT-DE-SAULT |
| 09047 | BELESTA | 11320 | ROQUEFEUIL |
| 09057 | BIERT | 11373 | SALVEZINES |
| 09069 | BUZAN | 31012 | ARBON |
| 09077 | CAPOULET-ET-JUNAC | 31020 | ASPET |
| 09085 | CASTILLON-EN-COUSERANS | 31131 | CAZAUNOUS |
| 09095 | CESCAU | 31176 | ESTENOS |
| 09096 | CHATEAU-VERDUN | 31199 | FRONSAC |
| 09111 | ENGOMER | 31200 | FRONTIGNAN-DE-COMMINGES |
| 09119 | EYCHEIL | 31241 | IZAUT-DE-L'HOTEL |
| 09125 | FOUGAX-ET-BARRINEUF | 31306 | LOURDE |
| 09129 | GALEY | 31342 | MILHAS |
| 09131 | GARANOU | 31405 | ORE |
| 09136 | GOURBIT | 31431 | PORTET-D'ASPET |
| 09140 | IGNAUX | 31447 | RAZECUEILLE |
| 09143 | ILLIER-ET-LARAMADE | 31509 | SAINT-PE-D'ARDET |
| 09149 | LACOURT | 64017 | ALOS-SIBAS-ABENSE |
| 09152 | LAPEGE | 64029 | ARAMITS |
| 09155 | LARCAT | 64062 | ARUDY |
| 09159 | LASSUR | 64064 | ASASP-ARROS |
| 09182 | MASSAT | 64069 | ASTE-BEON |
| 09192 | MIGLOS | 64104 | BEDOUS |
| 09197 | MONTAILLOU | 64107 | BEHORLEGUY |
| 09201 | MONTÉGUT-EN-COUSERANS | 64110 | BEOST |
| 09208 | MONTGAUCH | 64128 | BILHERES |
| 09214 | MOULIS | 64162 | CAMOU-CIHIGUE |
| 09219 | ORGIBET | 64175 | CASTET |
| 09223 | OUST | 64206 | ESCOT |
| 09226 | PECH | 64222 | ETCHEBAR |
| 09241 | RABAT-LES-TROIS-SEIGNEURS | 64258 | HAUX |
| 09261 | SAINT-GIRONS | 64265 | HOSTA |
| 09263 | SAINT-JEAN-DU-CASTILLONNAIS | 64268 | IDAUX-MENDY |
| 09268 | SAINT-LIZIER | 64276 | ISSOR |
| 09297 | SOR | 64280 | IZESTE |
| 09298 | SORGEAT | 64310 | LANNE-EN-BARETOUS |
| 09299 | SOUEIX-ROGALLE | 64327 | LECUMBERRY |
| 09301 | SOULAN | 64340 | LICHANS-SUNHAR |
| 09311 | TIGNAC | 64342 | LICQ-ATHEREY |
| 09318 | UNAC | 64351 | LOURDIOS-ICHERE |
| 09325 | VAYCHIS | 64353 | LOUVIE-JUZON |
| 09330 | VERNAUX | 64354 | LOUVIE-SOUBIRON |
| 09335 | VILLENEUVE | 64360 | LURBE-SAINT-CHRISTAU |
| 11017 | ARTIGUES | 64411 | MUSCULDY |
| 11019 | AUNAT | 64422 | OLORON-SAINTE-MARIE |
| 11021 | AXAT | 64424 | ORDIARP |
| 11038 | BESSEDE-DE-SAULT | 64432 | OSSAS-SUHARE |
| 11062 | CAMPAGNA-DE-SAULT | 64433 | OSSE-EN-ASPE |

| | | | |
|-------|----------------------|-------|-------------------------------------|
| 64487 | SAINT-JUST-IBARRE | 65238 | LABASSERE |
| 64506 | SARRANCE | 65255 | LANCON |
| 65001 | ADAST | 65267 | LAU-BALAGNAS |
| 65004 | AGOS-VIDALOS | 65286 | LOURDES |
| 65006 | ANCIZAN | 65305 | MAULEON-BAROUSSE |
| 65018 | ARBEOST | 65310 | MERILHEU |
| 65022 | ARCIZANS-DESSUS | 65334 | OMEX |
| 65024 | ARGELES | 65343 | OSSEN |
| 65025 | ARGELES-GAZOST | 65347 | OURDE |
| 65031 | ARREAU | 65348 | OURDIS-COTDOUSSAN |
| 65039 | ASPIN-AURE | 65352 | OUZOUS |
| 65040 | ASPIN-EN-LAVEDAN | 65354 | PAILHAC |
| 65042 | ASTE | 65362 | PIERREFITTE-NESTALAS |
| 65045 | AUCUN | 65370 | POUZAC |
| 65046 | AULON | 65382 | SACOUE |
| 65056 | AYZAC-OST | 65396 | SAINT-SAVIN |
| 65066 | BARRANCOUEU | 65398 | SALECHAN |
| 65075 | BAZUS-AURE | 65400 | SALLES |
| 65077 | BEAUCENS | 65411 | SASSIS |
| 65078 | BEAUDEAN | 65415 | SEGUS |
| 65092 | BEYREDE-JUMET | 65416 | SEICH |
| 65093 | BIZE | 65420 | SERE-EN-LAVEDAN |
| 65106 | BOURISP | 65428 | SIREIX |
| 65112 | BUN | 65435 | SOULOM |
| 65116 | CADEAC | 65441 | THEBE |
| 65117 | CADEILHAN-TRACHERE | 65458 | UZ |
| 65122 | CAMOUS | 65459 | UZER |
| 65123 | CAMPAN | 65463 | VIELLA |
| 65139 | CAZARILH | 65465 | VIELLE-AURE |
| 65145 | CHEZE | 65469 | VIEY |
| 65168 | ESQUIEZE-SERE | 65470 | VIGER |
| 65172 | ESTENSAN | 65471 | VIGNEC |
| 65173 | ESTERRE | 65473 | VILLELONGUE |
| 65176 | FERRIERES | 65480 | VIZOS |
| 65180 | FRECHET-AURE | 66005 | ANGOUSTRINE-VILLENEUVE-DES-ESCALDES |
| 65182 | GAILLAGOS | 66020 | BOLQUERE |
| 65191 | GAZOST | 66098 | La LLAGONNE |
| 65198 | GERDE | 66105 | MATEMALE |
| 65200 | GERMS-SUR-L'OUSSOUET | 66119 | MOSSET |
| 65202 | GEZ | 66147 | PORTE-PUYMORENS |
| 65209 | GREZIAN | 66157 | RAILLEU |
| 65212 | GUCHEN | 66159 | REAL |
| 65216 | HAUBAN | 66191 | SANSA |
| 65218 | HECHES | | |

Article 2 : Les préfets des départements concernés (Ariège, Aude, Haute-Garonne, Hautes-Pyrénées, Pyrénées-Atlantiques, Pyrénées-Orientales) sont chargés, chacun en ce qui le concerne, de l'exécution du présent arrêté qui sera publié au recueil des actes administratifs de la préfecture de région Occitanie.

Fait à Toulouse, le **23 DEC. 2019**

Étienne GUYOT

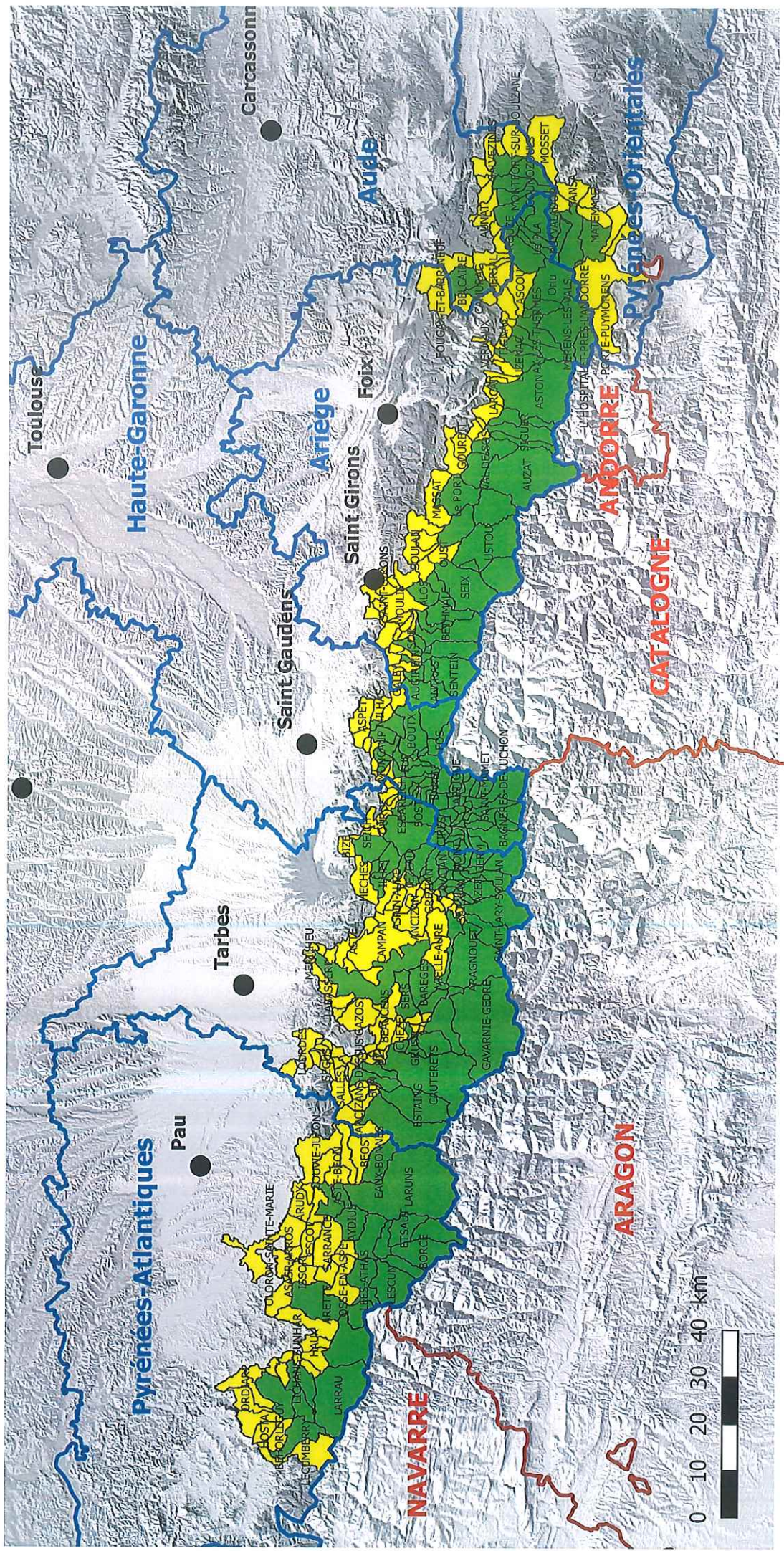

Zones d'éligibilité aux mesures de protection des troupeaux contre la prédation pour l'année 2020

Légende

- Cercle 1
- Cercle 2
- Départements français
- Provinces espagnoles & Andorre
- Préfectures et sous-préfectures