



**PRÉFET
DE LA RÉGION
OCCITANIE**

*Liberté
Égalité
Fraternité*

**Direction régionale de l'environnement,
de l'aménagement et du logement
d'Occitanie**

- Direction de l'écologie

Arrêté préfectoral portant délimitation des zones d'éligibilité à la mesure de protection des troupeaux contre la prédation de l'ours pour l'année 2022

Le préfet de la région Occitanie,
Préfet coordonnateur de massif des Pyrénées,
Préfet coordonnateur du plan d'actions Ours brun 2018-2028,
Chevalier de la Légion d'honneur,
Officier de l'ordre national du Mérite,

Vu le code rural et de la pêche maritime, notamment le livre III ;

Vu le décret n° 2018-514 du 25 juin 2018 relatif aux subventions de l'État pour des projets d'investissement ;

Vu l'arrêté ministériel du 28 novembre 2019 relatif à l'opération de protection de l'environnement dans les espaces ruraux (OPEDER) portant sur la protection des troupeaux contre la prédation ;

Vu la décision du ministre de l'environnement du 24 août 1993, renouvelée le 30 décembre 1996, de confier au préfet de la région de Midi-Pyrénées la conduite et la coordination du programme de restauration et de conservation de l'ours dans les Pyrénées, ainsi que la programmation des mesures d'accompagnement, la définition du cahier des charges de ces mesures, l'élaboration d'un barème d'indemnisation des dommages d'ours et la mise en œuvre du financement de ce dispositif ;

Vu la lettre de mission du 31 octobre 2011 de la ministre de l'écologie et du développement durable au préfet de la région Midi-Pyrénées concernant le volet ours de la stratégie pyrénéenne de valorisation de la biodiversité ;

Vu la lettre de mission du 7 juin 2019 portant désignation du préfet coordonnateur du plan d'actions Ours 2018-2028 ;

Vu le plan d'actions Ours brun 2018-2028 ;

Considérant la liste des indices de présence d'ours retenus en 2020 et 2021 et la localisation des constats de dommages ours indemnisés en 2020 et 2021 ;

Après concertation des directions départementales des territoires (et de la mer) du massif des Pyrénées, du parc national des Pyrénées et de la direction régionale de l'agriculture, de l'alimentation et de la forêt Occitanie ;

Sur proposition du directeur régional de l'environnement, de l'aménagement et du logement Occitanie,

Arrête :

Article 1^{er} : Conformément à l'arrêté ministériel du 28 novembre 2019 susvisé :

a) Le cercle 1 de l'opération de protection des troupeaux contre la prédation comprend les communes suivantes (*cartographie en annexe*) :

Insee	Nom	Insee	Nom
09008	Alos	09162	Lercoul
09011	Antras	09176	Luzenac
09014	Argein	09182	Massat
09017	Arrien-en-Bethmale	09189	Mérens-les-Vals
09024	Aston	09218	Orgeix
09025	Aucazein	09219	Orgibet
09026	Audressein	09220	Orlu
09027	Augirein	09228	Perles-et-Castelet
09029	Aulus-les-Bains	09231	Le Port
09030	Auzat	09241	Rabat-les-Trois-Seigneurs
09032	Ax-les-Thermes	09267	Saint-Lary
09034	Balacet	09279	Salsein
09055	Bethmale	09283	Savignac-les-Ormeaux
09059	Bonac-Irazein	09285	Seix
09062	Bordes-Uchentein	09290	Sentein
09100	Couflens	09291	Sentenac-d'Oust
09113	Ercé	09295	Siguer
09134	Gestiès	09297	Sor
09136	Gourbit	09322	Ustou
09139	L'Hospitalet-près-l'Andorre	09334	Val-de-Sos
09141	Illartein		
11028	Belcaire	11066	Camurac
11047	Le Bousquet	11265	Niort-de-Sault
11062	Campagna-de-Sault		
31009	Antichan-de-Frontignes	31221	Gouaux-de-Larboust
31010	Antignac	31222	Gouaux-de-Luchon
31014	Arguenos	31235	Guran
31015	Argut-Dessous	31242	Jurvielle
31017	Arlos	31244	Juzet-de-Luchon
31019	Artigue	31245	Juzet-d'Izaut
31040	Bachos	31290	Lège
31042	Bagnères-de-Luchon	31316	Marignac
31046	Baren	31335	Mayrègne
31064	Benque-Dessous-et-Dessus	31337	Melles
31067	Bezins-Garraux	31348	Moncaup
31068	Billière	31360	Montauban-de-Luchon
31081	Bourg-d'Oueil	31394	Moustajon
31085	Boutx	31404	Oô
31092	Burgalays	31432	Portet-de-Luchon
31123	Castillon-de-Larboust	31434	Poubeau
31125	Cathervielle	31465	Saccourvielle
31127	Caubous	31470	Saint-Aventin
31129	Cazarilh-Laspènes	31471	Saint-Béat-Lez

31132 Cazaux-Layrisse
31133 Cazeaux-de-Larboust
31139 Chaum
31142 Cier-de-Luchon
31144 Cierp-Gaud
31146 Cirès
31177 Eup
31190 Fos
31213 Garin

64006 Accous
64015 Alçay-Alçabéhéty-Sunharette
64040 Arette
64069 Aste-Béon
64081 Aussurucq
64110 Béost
64127 Bielle
64128 Bilhères
64136 Borce
64175 Castet
64185 Cette-Eygun
64204 Eaux-Bonnes

65003 Adervielle-Pouchergues
65017 Aragnouet
65018 Arbéost
65021 Arcizans-Avant
65023 Ardengost
65029 Arras-en-Lavedan
65032 Arrens-Marsous
65050 Avajan
65058 Azet
65059 Bagnères-de-Bigorre
65064 Bareilles
65077 Beaucens
65089 Betpouey
65099 Bordères-Louron
65106 Bourisp
65117 Cadeilhan-Trachère
65124 Campanan
65138 Cauterets
65140 Cazaux-Debat
65141 Cazaux-Fréchet-Anéran-Camors
65145 Chèze
65157 Ens
65158 Esbareich
65168 Esquièze-Sère
65169 Estaing
65171 Estarvielle
65172 Estensan
65173 Esterre
65175 Ferrère
65190 Gazave

31500 Saint-Mamet
31508 Saint-Paul-d'Oueil
31524 Salles-et-Pratviel
31544 Sengouagnet
31548 Signac
31549 Sode
31559 Trébons-de-Luchon
31590 Binos

64223 Etsaut
64240 Gère-Bélesten
64298 Lacarry-Arhan-Charritte-de-Haut
64316 Larrau
64320 Laruns
64330 Léés-Athas
64336 Lescun
64354 Louvie-Soubiron
64379 Mendive
64475 Sainte-Engrâce
64542 Urdos

65205 Gouaux
65208 Grailhen
65209 Grézian
65210 Grust
65211 Guchan
65218 Hèches
65228 Ilhet
65234 Jézeau
65255 Lançon
65282 Loudenvielle
65283 Loudervielle
65295 Luz-Saint-Sauveur
65309 Mazouau
65317 Mont
65329 Nistos
65379 Ris
65384 Sailhan
65388 Saint-Lary-Soulan
65399 Saligos
65408 Sarrancolin
65411 Sassis
65413 Sazos
65424 Sers
65431 Sost
65435 Soulom
65450 Tramezaïgues
65463 Viella
65466 Vielle-Louron
65469 Viey
65471 Vignec

65192	Gavarnie-Gèdre	65473	Villelongue
65195	Génos	65478	Viscos
65199	Germ	65481	Barèges
66004	Les Angles		

b) Le cercle 2 de l'opération de protection des troupeaux contre la prédation comprend les communes suivantes (*cartographie en annexe*) :

Insee	Nom	Insee	Nom
09003	L'Aiguillon	09156	Larnat
09004	Albiès	09159	Lassur
09005	Aleu	09165	Lesparrou
09006	Alliat	09192	Miglos
09018	Arrout	09193	Mijanès
09020	Artigues	09197	Montaillou
09023	Ascou	09214	Moulis
09035	Balaguères	09217	Niaux
09045	Bédeilhac-et-Aynat	09222	Orus
09047	Bélesta	09223	Oust
09057	Biert	09226	Pech
09064	Bouan	09230	Le Pla
09069	Buzan	09237	Le Puch
09077	Capoulet-et-Junac	09239	Quérigut
09078	Carcanières	09240	Quié
09085	Castillon-en-Couserans	09252	Rouze
09095	Cescau	09261	Saint-Girons
09096	Château-Verdun	09263	Saint-Jean-du-Castillonais
09111	Engomer	09280	Saurat
09119	Eycheil	09298	Sorgeat
09125	Fougax-et-Barrineuf	09299	Soueix-Rogalle
09129	Galey	09301	Soulan
09131	Garanou	09303	Surba
09133	Génat	09306	Tarascon-sur-Ariège
09140	Ignaux	09311	Tignac
09143	Illier-et-Laramade	09318	Unac
09149	Lacourt	09325	Vaychis
09152	Lapège	09335	Villeneuve
09155	Larcat		
11017	Artigues	11147	Fontanès-de-Sault
11019	Aunat	11229	Mazuby
11021	Axat	11230	Mérial
11038	Bessède-de-Sault	11244	Montfort-sur-Boulzane
11093	Le Clat	11316	Rivel
11096	Comus	11317	Rodome
11104	Counozouls	11320	Roquefeuil
11127	Escouloubre	11321	Roquefort-de-Sault
11130	Espezel	11335	Sainte-Colombe-sur-Guette
11135	La Fajolle	11373	Salvezines
31012	Arbon	31306	Lourde
31020	Aspet	31342	Milhas
31131	Cazaunous	31405	Ore
31176	Esténos	31431	Portet-d'Aspet

31199	Fronsac	31447	Razecueillé
31200	Frontignan-de-Comminges	31509	Saint-Pé-d'Ardet
31241	Izaut-de-l'Hôtel		
64017	Alos-Sibas-Abense	64280	Izeste
64029	Aramits	64310	Lanne-en-Barétous
64062	Arudy	64327	Lecumberry
64068	Asson	64340	Lichans-Sunhar
64085	Aydius	64342	Licq-Athérey
64104	Bedous	64351	Lourdios-Ichère
64107	Béhorléguy	64353	Louvie-Juzon
64162	Camou-Cihigue	64411	Musculdy
64206	Escot	64422	Oloron-Sainte-Marie
64222	Etchebar	64424	Ordiarp
64258	Haux	64432	Ossas-Suhare
64265	Hosta	64433	Osse-en-Aspe
64268	Idaux-Mendy	64487	Saint-Just-Ibarre
64276	Issor	64506	Sarrance
65001	Adast	65202	Gez
65006	Ancizan	65212	Guchen
65022	Arcizans-Dessus	65239	Labastide
65025	Argelès-Gazost	65267	Lau-Balagnas
65031	Arreau	65279	Lortet
65036	Artalens-Souin	65305	Mauléon-Barousse
65039	Aspin-Aure	65322	Montoussé
65045	Aucun	65323	Montsérié
65046	Aulon	65347	Ourde
65055	Ayros-Arbouix	65354	Pailhac
65066	Barrancoueu	65362	Pierrefitte-Nestalas
65075	Bazus-Aure	65371	Préchac
65076	Bazus-Neste	65382	Sacoué
65078	Beaudéan	65385	Saint-Arroman
65092	Beyrède-Jumet-Camous	65396	Saint-Savin
65093	Bize	65398	Saléchan
65112	Bun	65400	Salles
65116	Cadéac	65416	Seich
65123	Campan	65420	Sère-en-Lavedan
65139	Cazarilh	65428	Sireix
65165	Esparrros	65441	Thèbe
65176	Ferrières	65458	Uz
65180	Fréchet-Aure	65465	Vielle-Aure
65182	Gaillagos	65467	Vier-Bordes
65191	Gazost		
66005	Angoustrine-Villeneuve-des-Escalades	66119	Mosset
66020	Bolquère	66147	Porté-Puymorens
66081	Fontrabieuse	66154	Puyvalador
66082	Formiguères	66157	Railleu
66098	La Llagonne	66159	Réal
66105	Matemale	66191	Sansa

Article 2 : Les préfets des départements concernés (Ariège, Aude, Haute-Garonne, Hautes-Pyrénées, Pyrénées-Atlantiques, Pyrénées-Orientales) sont chargés, chacun en ce qui le concerne, de l'exécution du présent arrêté qui sera publié au recueil des actes administratifs de la préfecture de région Occitanie.

Fait à Toulouse, le

16 FEV. 2022

Étienne GUYOT



ANNEXE à l'arrêté préfectoral portant délimitation des zones d'éligibilité à la mesure de protection des troupeaux contre la prédation de l'ours pour l'année 2022
- CARTOGRAPHIE DES COMMUNES EN CERCLE 1 ET EN CERCLE 2 -

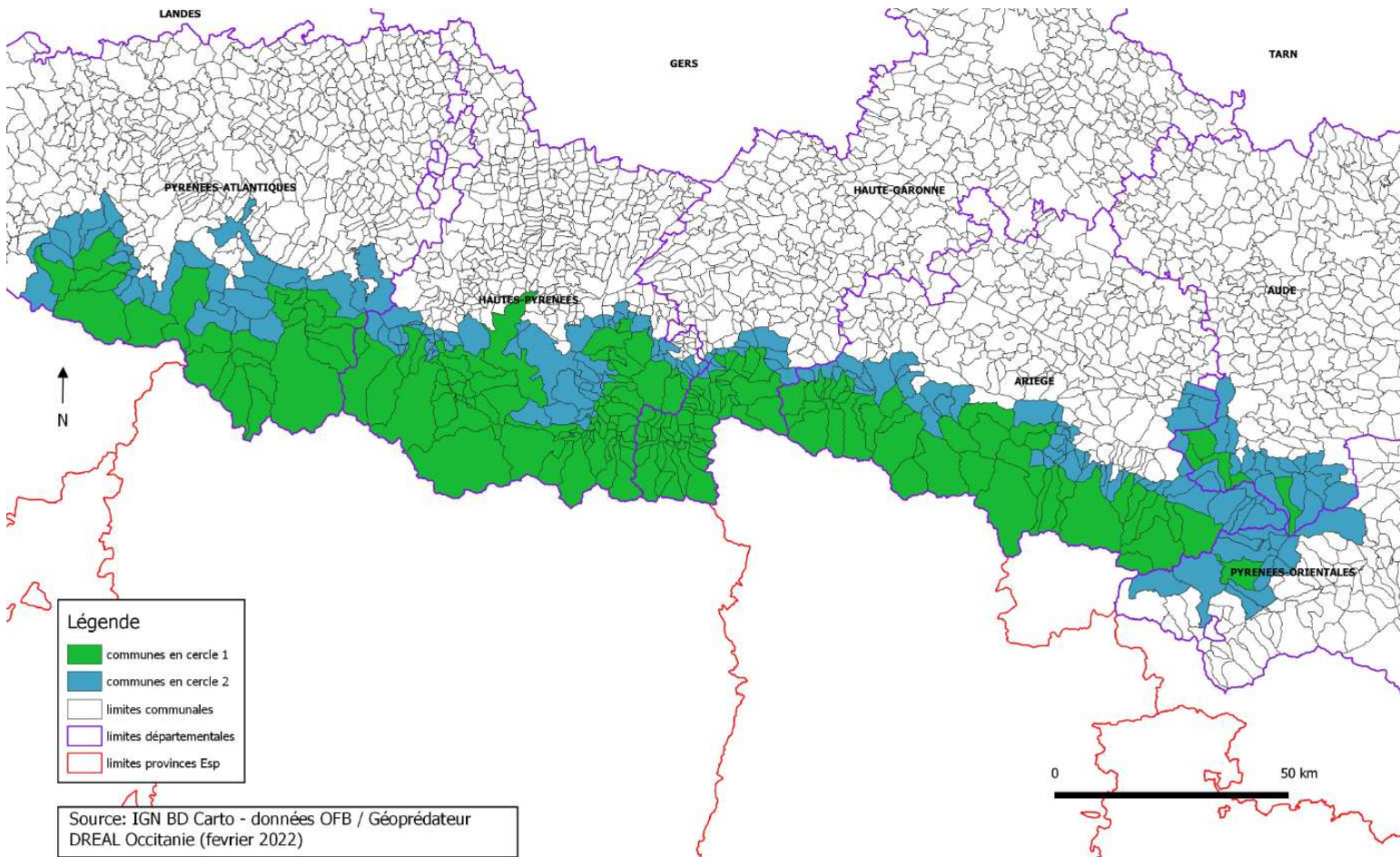

Zones d'éligibilité aux mesures de protection des troupeaux contre la prédation ours pour l'année 2022